Erstbezug nach Sanierung: Studierendenzimmer zu vermieten!

Eckdaten

- Wilhelm-Leuschner-Straße 4 in 64404 Bickenbach
- Bahnhof und Straßenbahnhaltestelle in Laufnähe (10 - 15 min); nach Darmstadt HBF per Zug: 7 - 15 min oder in die Innenstadt per Straßenbahn: 35 min
- 5 Zimmer (8 m² - 11 m²) auf zwei Stockwerken (1. OG und DG)
- Monatliche Miete: Schlafen 1: 221,00 €, Schlafen 2: 278,00 €, Schlafen 3: 194,00 €, Schlafen 4: 298,00 €, Schlafen 5: 296,00 € zzgl. Nebenkosten i.H.v. ca. 95,00 € inkl. SAT-TV und Internet (Glasfaseranschluss)
- Gemeinschaftsräume: Wohnzimmer mit offener Küche, zwei Bäder, Dachterrasse
- Zimmer und Gemeinschaftsräume möbliert und ausgestattet
  (auf Wunsch können die Schlafzimmer auch unmöbliert gemietet werden)
- Nagelneue Einbauküche und Bäder, hochwertiges Laminat in den Wohnräumen
- Individuelle Besichtigungstermine auf Anfrage
- Vermieter ist der CVJM Bickenbach (www.cvjm-bickenbach.de)
  Kontakt: wohnen@cvjm-bickenbach.de oder 0176 9903 0819 (Tamara Greim)

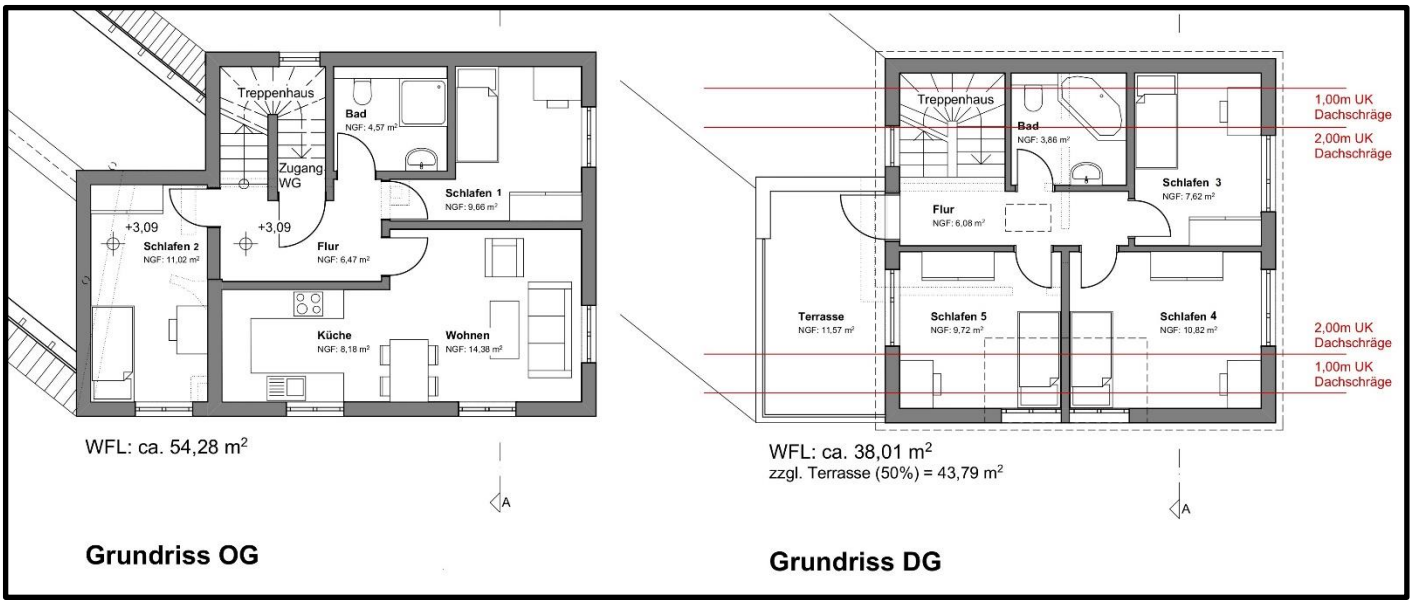

Wohnzimmer & offene Küche

Dachterrasse mit Melibokusblick

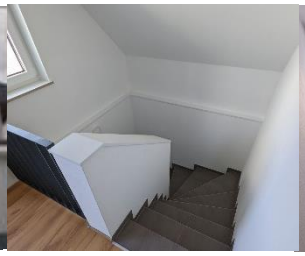

Flur DG

Beispiel Schlafzimmer

Bad OG